



**PREFEITURA MUNICIPAL DE SÃO JOÃO DE PIRABAS**  
**SECRETARIA MUNICIPAL DE MEIO AMBIENTE**

**MEMORIAL DESCRITIVO**

**MOSAICO DA UNIDADE DE CONSERVAÇÃO DA NATUREZA: RESERVA DE DESENVOLVIMENTO SUSTENTÁVEL LARANJAL, MUNICÍPIO DE SÃO JOÃO DE PIRABAS, ESTADO DO PARÁ:**

**ELABORAÇÃO**

Roseli de Sena Costa – Secretária Municipal de Meio Ambiente

Ana Paula Gomes Mendonça – Engenheira Sanitarista e Ambiental

Thadeu Ivan da Silva Lopes – Auxiliar Administrativo

Alan Rodrigues de Amorim

José Moisés Araújo dos Santos Ruffeil

**São João de Pirabas - PA**

**- 2020 -**



Rua Principal, no terreno da Sra. Eliete. Do **P07** segue-se em linha reta ao **P08** ( $0^{\circ}49'37.08''$  S e  $47^{\circ}11'17.77''$  W.Gr.), na direção nordeste e distância de 14,29 m, localizado limite com a Rua Principal, no terreno do Sr. Raimundo. Do **P08** segue-se em linha reta ao **P09** ( $0^{\circ}49'36.45''$  S e  $47^{\circ}11'17.08''$  W.Gr.), na direção nordeste e distância de 28,5 m, localizado limite com terreno do Sr. Raimundo. Do **P09** segue-se ao **P10** ( $0^{\circ}49'37.72''$  S e  $47^{\circ}13'6.20''$  W.Gr.), na direção sudeste e distância de 44,5 m, localizado limite com terreno do Sr. Raimundo. Do **P10** segue-se em linha reta ao **P11** ( $0^{\circ}49'37.42''$  S e  $47^{\circ}11'14.49''$  W.Gr.), na direção nordeste e distância de 57,3 m. Do **P11** segue-se ao **P12** ( $0^{\circ}49'38.02''$  S e  $47^{\circ}11'13.25''$  W.Gr.), na direção sudeste e distância de 43 m. Do **P12** segue-se em linha reta ao **P13** ( $0^{\circ}49'35.02''$  S e  $47^{\circ}11'7.42''$  W.Gr.), na direção nordeste e distância de 203 m. Do **P13** segue-se em linha reta ao **P14** ( $0^{\circ}49'26.92''$  S e  $47^{\circ}11'2.29''$  W.Gr.), na direção nordeste e distância de 302 m. Do **P14** segue-se em linha reta ao **P15** ( $0^{\circ}49'22.79''$  S e  $47^{\circ}11'5.24''$  W.Gr.), na direção noroeste e distância de 159 m. Do **P15** segue-se em linha reta ao **P16** ( $0^{\circ}49'27.09''$  S e  $47^{\circ}11'9.14''$  W.Gr.), na direção sudoeste e distância de 190 m. Do **P16** segue-se em linha reta ao **P17** ( $0^{\circ}49'34.98''$  S e  $47^{\circ}11'16.68''$  W.Gr.), na direção sudoeste e distância de 340 m. Do **P17** segue-se ao **P18** ( $0^{\circ}49'34.99''$  S e  $47^{\circ}11'18.06''$  W.Gr.), na direção noroeste e distância de 42,6 m. **P18** segue-se em linha reta ao **P19** ( $0^{\circ}49'35.74''$  S e  $47^{\circ}11'18.77''$  W.Gr.), na direção sudoeste e distância de 32,2 m, localizado no limite do terreno do Sr. Mário, na Rua Principal. **P19** segue-se em linha reta ao **P20** ( $0^{\circ}49'35.88''$  S e  $47^{\circ}11'19.06''$  W.Gr.), atravessando a rua, na direção sudoeste e distância de 11,5 m. **P20** segue-se em linha reta ao **P21** ( $0^{\circ}49'39.81''$  S e  $47^{\circ}11'26.41''$  W.Gr.), na direção sudoeste e distância de 258 m. **P21** segue-se ao **P22** ( $0^{\circ}49'38.00''$  S e  $47^{\circ}11'37.85''$  W.Gr.), na direção noroeste e distância de 359 m. Do **P22** segue-se ao **P01**, na direção sudoeste e distância 417 m, fechando o polígono irregular e encerrando este perímetro de 3.626 metros.



PREFEITURA MUNICIPAL DE PIRABAS  
SECRETARIA MUNICIPAL DO MEIO AMBIENTE  
UNIDADE DE CONSERVAÇÃO DA NATUREZA  
RESERVA DE DESENVOLVIMENTO SUSTENTÁVEL LARANJAL

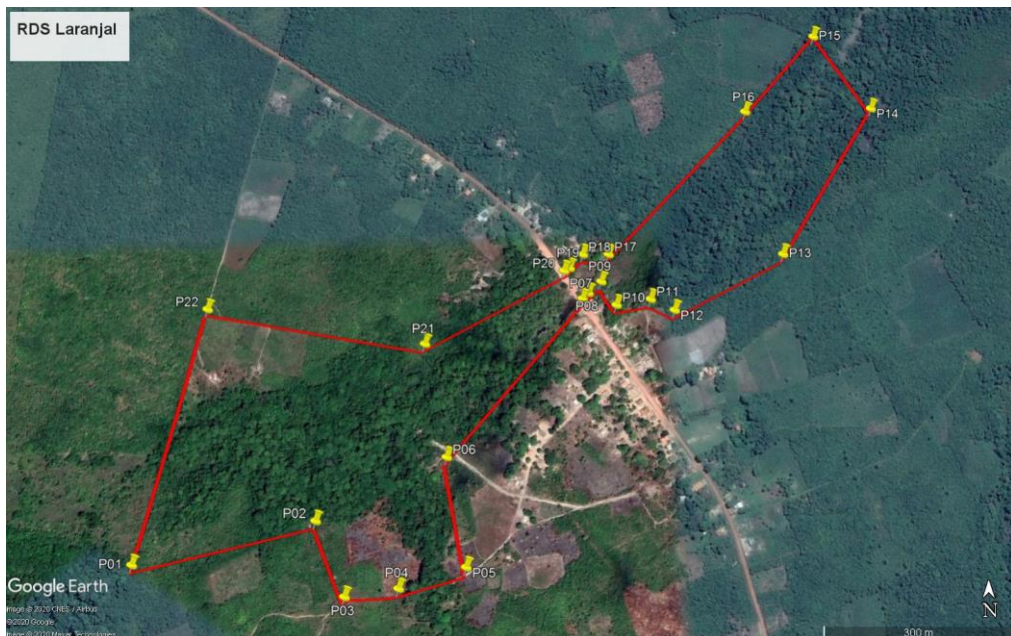

**Legenda:**

-  RDS Laranjal
- Área: 29 ha

